

ご挨拶

『ユキ モダン&ジャズバレエスタジオ』は2021年1月よりスタジオを移転し、ベテランのメンバー、そして新しいメンバーも加わり、毎日楽しくレッスンに励んでいます。新しいスタジオには、リノリウムや袖幕などの設備を備えたリハーサルホールが有り、本番さながらの環境でリハーサルを実施することが可能となりました。素晴らしい環境の中、コロナ禍の2020年8月、2021年5月の定期公演も開催することができました。

日中のクラスは、主婦層の方を中心に少人数なクラス、夕方は子供のためのクラス、夜は仕事帰りの方が集まるパワフルなクラス、他にも全くダンス未経験でもOKなストレッチクラスや個人レッスン等もあります。まずはお気軽に訪ねてみてくださいね！

代表 菅野 有希

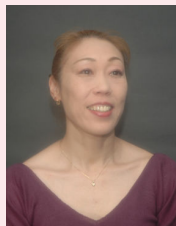

1972 板谷モダンバレエ研究所入所
1980 東京都ジュンキョウヤ先生にジャズバレエを師事
1995 ユキモダン&ジャズバレエ設立
1996 ユキモダン&ジャズバレエ'96
「遙かなる時代を超えて、
旭川市民文化会館大ホール
以後毎年5月定期公演を開催

ユキモダン&ジャズバレエスタジオの歩み

1995年 ユキモダン&ジャズバレエ設立
1996年 ユキモダン&ジャズバレエ'96
「遙かなる時代を超えて、
2015年 YUKI MODERN & JAZZ BALLET '15
The 20th ANNIVERSARY -HI・KA・RI-
2020年 YUKI MODERN & JAZZ BALLET '20
The 25th ANNIVERSARY -歩む-

スタジオ見学／体験レッスンのご案内

随時、見学・体験レッスンを受け付けております。
体験レッスンは2回まで無料となります。
実際のレッスンに参加できますので、親子で、お友達同士で、お気軽にいらしてください。

見学・体験レッスンについては
お電話かメールでお問い合わせください。

TEL.0166-26-0637

E-mail:space_k_asahikawa@yahoo.co.jp

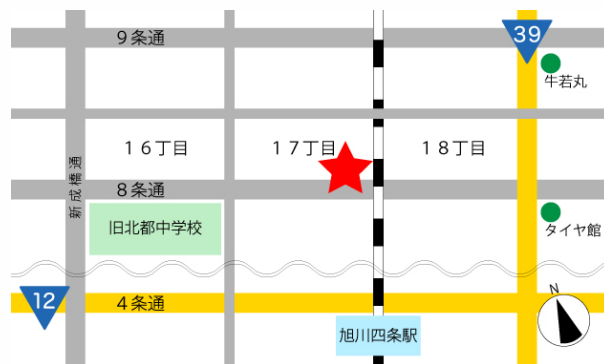

〒070-0038 旭川市8条通17丁目86-2

イマージュビル2F

最寄り駅 JR 旭川四条駅より徒歩10分
8条17丁目バス停より徒歩1分
8条18丁目バス停より徒歩3分

Modern **J**azz **B**allet

ユキ モダン & ジャズ バレエ スタジオ ☎ 26-0637

ユキ モダン&ジャズバレエスタジオ

TEL 0166-26-0637

E-mail:space_k_asahikawa@yahoo.co.jp

ホームページ <https://yukimjbs.wixsite.com/spacek>

YUKI MODERN & JAZZ BALLET STUDIO



ユキ モダン&ジャズバレエスタジオ

教室案内

クラス紹介

*ジュニア・初心者 向け

お子様や初めてバレエを始める方にオススメです。
まずは第1ステップとして、基礎体力・身体能力・リズム感・身体表現を高めていきましょう。

- ジュニア初級クラス ●キッズダンス
- ジャズダンス初級

*中・上級者/舞台出演 向け

より細やかでダイナミックに踊りたい方に。パワーアップした動きや表現力をマスターします。舞台出演を目指す方にもオススメです。

- ジャズダンス ●モダン初級クラス
- バレエクラス ●モダンジャズバレエ

*ヘルシークラス

運動経験がない方でも気軽に始められます。
体力や柔軟性の向上・筋肉作りなど、日々の健康維持に取り入れてみてはいかがでしょうか。

- ヘルシーストレッチング ●リズムダンス
- ヘルシージャズダンス ●シェイプアップダンス

*オープンクラス (5~12月 第1・3日曜日)

1回2,000円でどなたでも参加できます。身体をほぐしたい!癒したい!鍛えたい!汗を流したい!踊りまくりたい!など何でもOK!内容は集まったメンバーによって毎回変わります。



レッスンスケジュール

月	お休み
火	10:00~11:15 シェイプアップバレエ
	13:30~14:45 ヘルシージャズダンス
	16:00~17:00 ジュニア初級クラス
	17:30~18:30 ジュニア中級クラス
	19:00~20:30 シェイプアップダンス
水	10:00~11:15 シェイプアップダンス
	13:30~14:45 ヘルシーストレッチング
	17:30~18:30 キッズダンス
	19:00~20:15 ジャズダンス初級
木	10:30~11:45 ヘルシージャズダンス
	13:30~14:45 シェイプアップバレエ
	16:00~17:00 ジュニア初級クラス
	17:30~18:30 ジュニア中級クラス
金	10:00~11:15 リズムダンス
	17:15~18:30 モダン初級クラス
	19:00~20:30 ジャズダンス
土	14:30~15:30 ジュニア初級クラス
	15:45~17:15 バレエクラス
	18:00~20:00 モダンジャズバレエ
日	10:30~12:00 オープンクラス

※5~12月 第1・第3日曜日

※公演期間(1~4月)はスケジュールが異なります。
詳細はホームページをご覧ください。

入会についてのご案内

入会金 5,000円

【チケット制】		【月謝制】	
4回	6,000円	週1回	6,000円
6回	8,000円	週2回	10,000円
8回	10,000円	週3回	13,000円
12回	14,000円	週4回	16,000円
18回	20,000円	週5回	19,000円
暖房費 1,000円 (10月~4月チケット更新時)		暖房費 7,000円 (10月一括納入)	

ビジター (入会金不要) 1回 2,000円

- ・チケットは2ヶ月間有効です。
- ・舞台出演を希望する方は、入会をお願いいたします。
- ※追加クラスはチケットで受講できます。
- ※個人の都合でクラス変更する場合もチケットが必要です。
- ・ヘルシークラスはチケット制です。
- ・土曜日 18:00~20:00のモダンジャズバレエのみ、ビジター料金は¥3,000となります。チケットの場合は2枚必要です。

舞台出演 -パフォーミングアーツ-

【公演出演料】	
1作品	20,000円
2作品	35,000円
3作品	45,000円



1部&2部出演	60,000円	(出演作品数に関わらず)
1部&3部出演	60,000円	(")
1部~3部出演	80,000円	(")

公演期間レッスン料 18,000円 (1月~4月日曜日)

- ※別途衣装代 (作品内容によって金額が異なります)
- ※出演作品については講師と相談の上、決定します。